



**Ministero per i Beni e le Attività Culturali**  
Polo Museale del Molise - Campobasso



Patto per lo sviluppo della Regione Molise - Fondo Sviluppo e Coesione 2014-2020 Delibera del CIPE 10 agosto 2016, n. 26. Area tematica "Turismo, Cultura e Valorizzazione Risorse Naturali" - Linea d'intervento "Programma integrato per lo sviluppo e la promozione del turismo" - Deliberazione della Giunta Regionale n. 172 del 25 febbraio 2018

Comune di ISERNIA - Provincia di ISERNIA

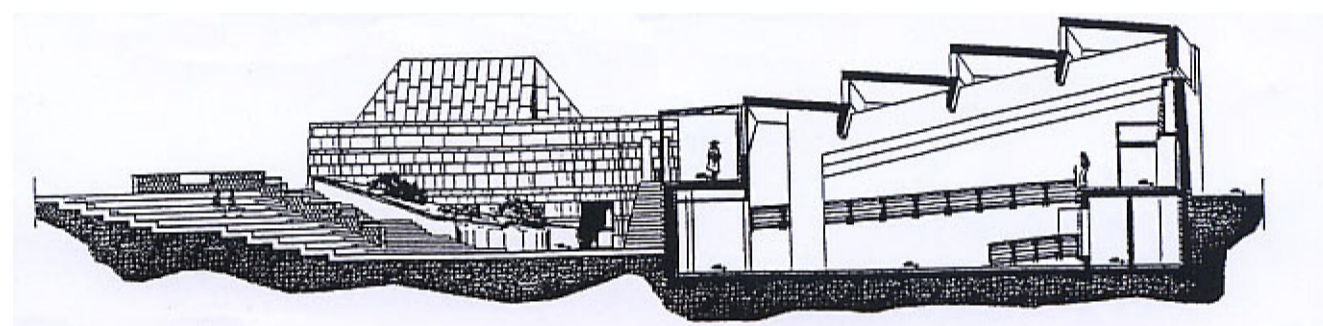

**PROGETTO N. PM/03/2018**

Interventi di Valorizzazione, allestimento didattico, ricerca scientifica, sistemazione depositi, promozione e comunicazione del Museo Nazionale del Paleolitico  
CIVILIA FPFI €€€€ €€€

Importo € 550.000,00 (Euro cinquecentocinquantamila/00)

Polo Museale del Molise  
CAMPOBASSO

Stato di Progetto

Pianta Coperture - Impianto Fotovoltaico

Scala 1 : 200

Coll. alla Progettazione

F.T. Ennio NOTARDONATO

Elab. grafici

F.T. Vittorio CORBO

Il Progettista

Arch. Pierangelo IZZO

Il Resp. U. Procedimento

Arch. Pierangelo IZZO

Comune di ISERNIA  
MUSEO PALEOLITICO



Impianto fotovoltaico 160 mq

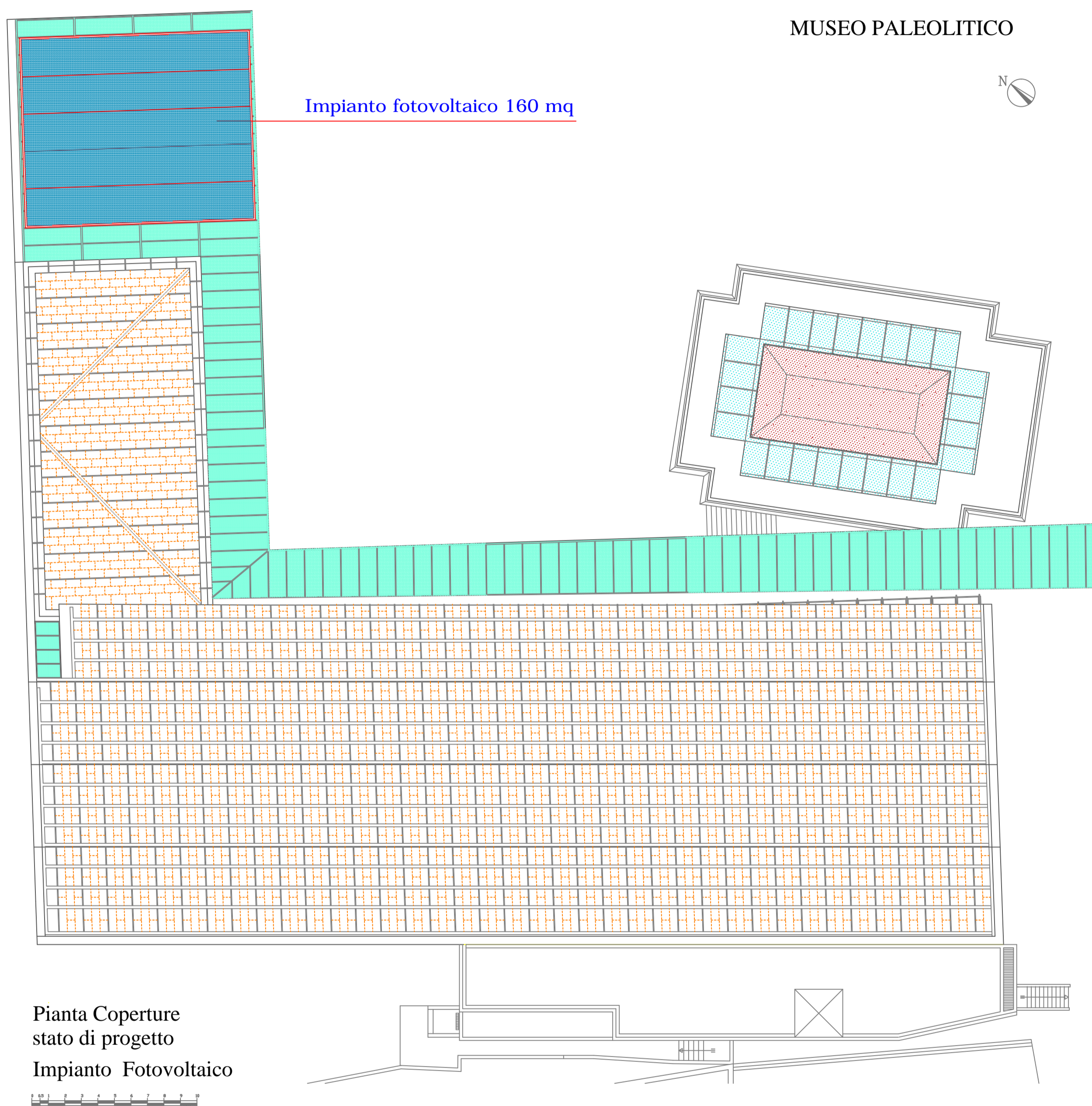

Pianta Coperture  
stato di progetto  
Impianto Fotovoltaico