



Ministero per i beni e le attività culturali

Segretariato Regionale del Ministero per i beni e le attività culturali per il Molise
Soprintendenza Archeologia, Belle Arti e Paesaggio del Molise
Campobasso

DOCUMENTAZIONE GRAFICA E FOTOGRAFICA

PROGETTO N. ABAP/03/2018

CUP F71E18000100002

Patto per lo sviluppo della Regione Molise – Fondo Sviluppo e Coesione 2014-2020 Delibera del CIPE 10 agosto 2016, n. 26. – Linea d'intervento "Programma integrato per lo sviluppo e la promozione del turismo" – Azione "Molise Archeologico – Deliberazione della Giunta Regionale n. 172 del 25 febbraio 2018.

Venafro (IS) – Teatro e Domus

Attività di scavo, restauro e allestimento didattico per la fruizione pubblica del sito

Spesa prevista in €. 550.000,00 (Euro cinquecentocinquantamila/00)

Campobasso 04 OTT 2018

IL RESPONSABILE SCIENTIFICO
Dott.ssa Maria Diletta Colombo

IL PROGETTISTA
Arch. Pierangelo Izzo

IL RESPONSABILE DEL PROCEDIMENTO

F.P. Ennio Notaridonafo

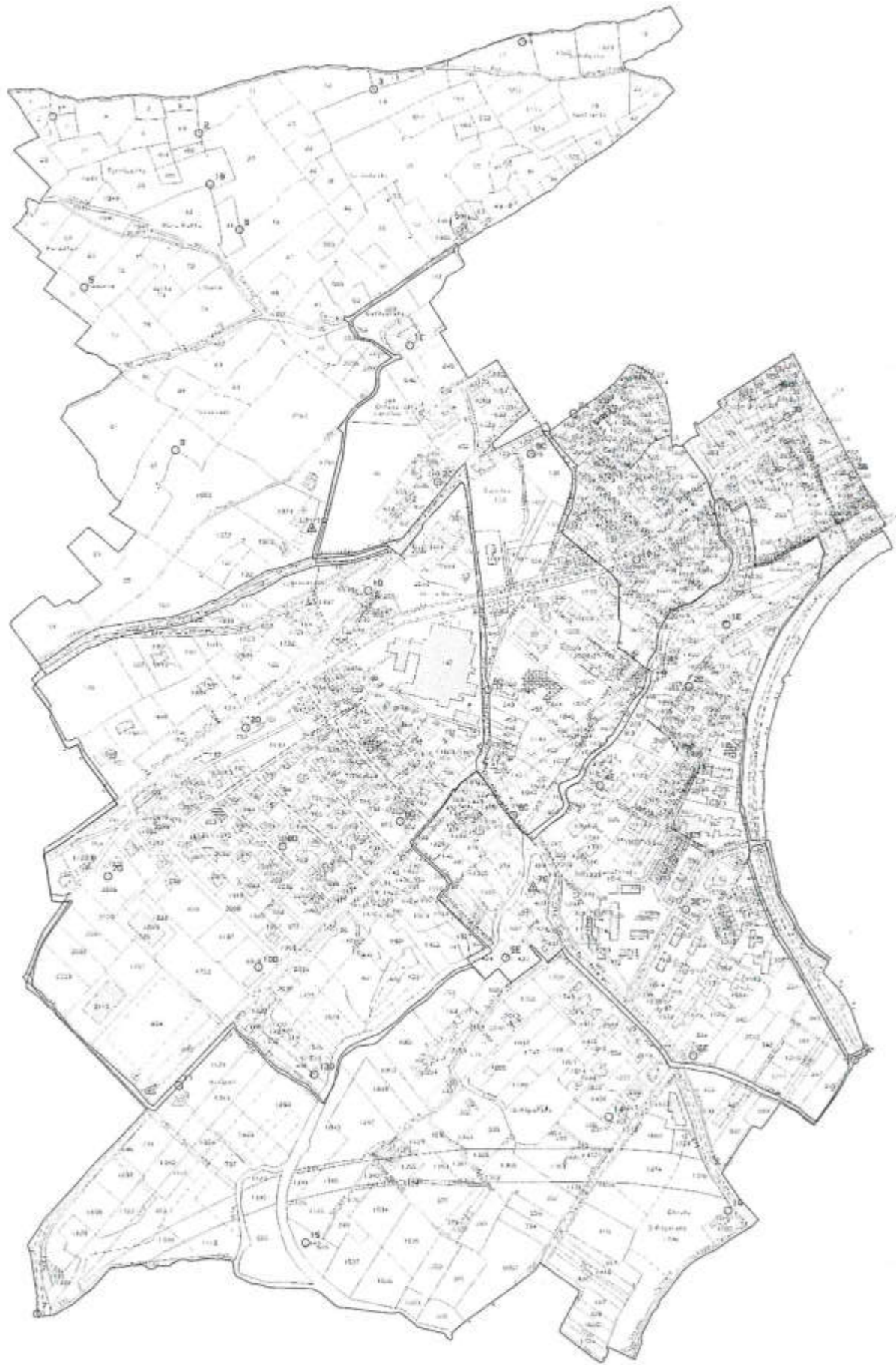

Direzione Provinciale di Igiene Ufficio Provinciale - Territorio - Direttore VIOCESO BELLI (OLI)

Via. tel. esente per fini istituzionali



Ministero per i Beni Culturali
e Ambientali

SOPRINTENDENZA ARCHEOLOGICA E PER I BENI
AMBIENTALI ARCHITETTONICI ARTISTICI E STORICI
DI **CAMPOTRASO**

Ufficio Vincoli Venafro

Comune di Venafro

Foglio di mappa n. 12.

part. n. 59, 22, 58, 50, 61, 57, 62, 37, 63, 64,
33, 34, 35, 36, 38, 19, 40, 1214.

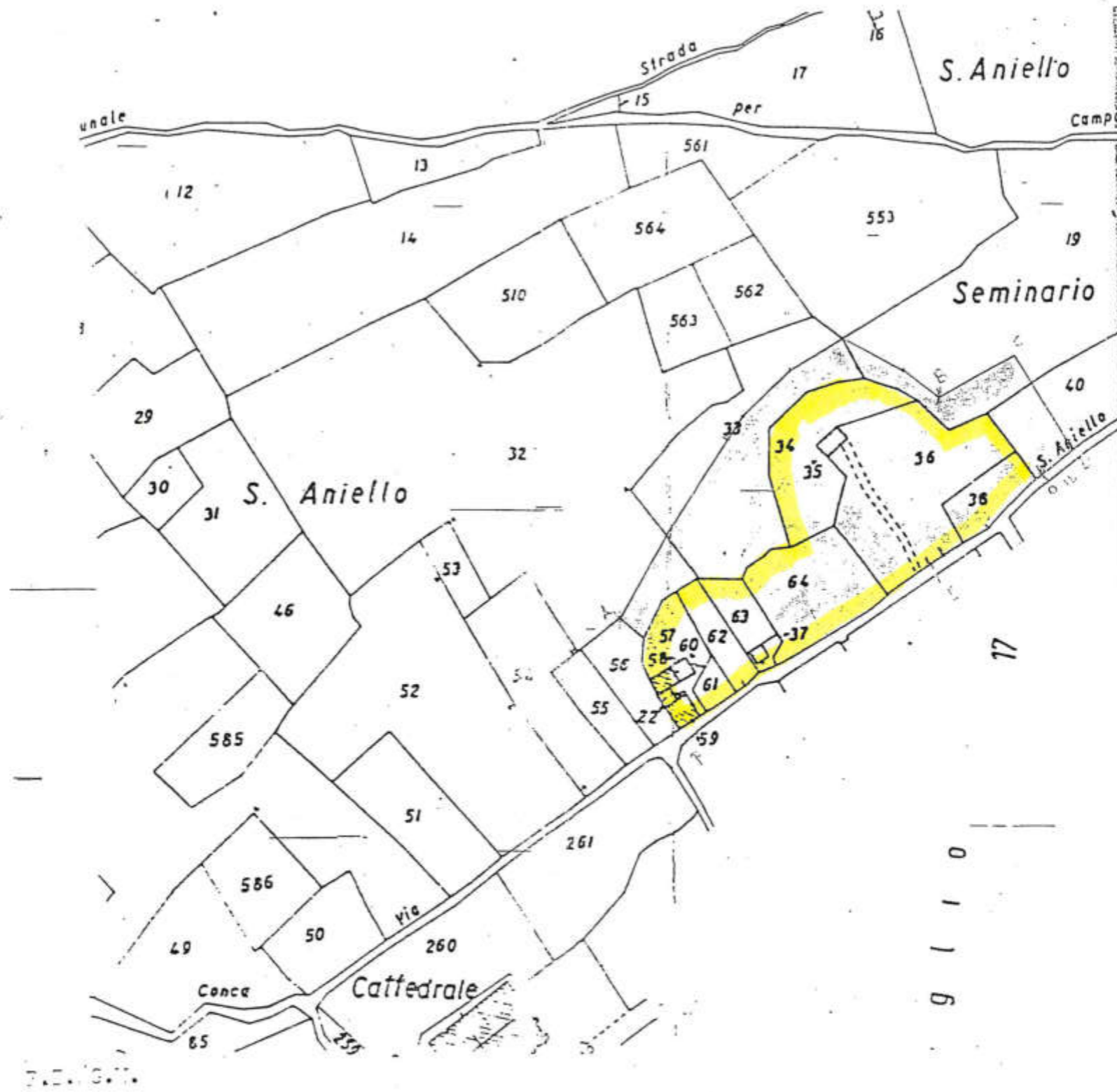

OPRI
IN LM



Foglio 12

Foglio 13

Foglio 15







Foglio 17

Foglio 14

Foglio 16



VENAFRO : teatro romano.

-  calcare locale - travertino
-  strutture portanti in calcare
-  opere reticolate
-  incisa
-  laterale
-  sottostruzione
-  pavimentazione in scoppeto

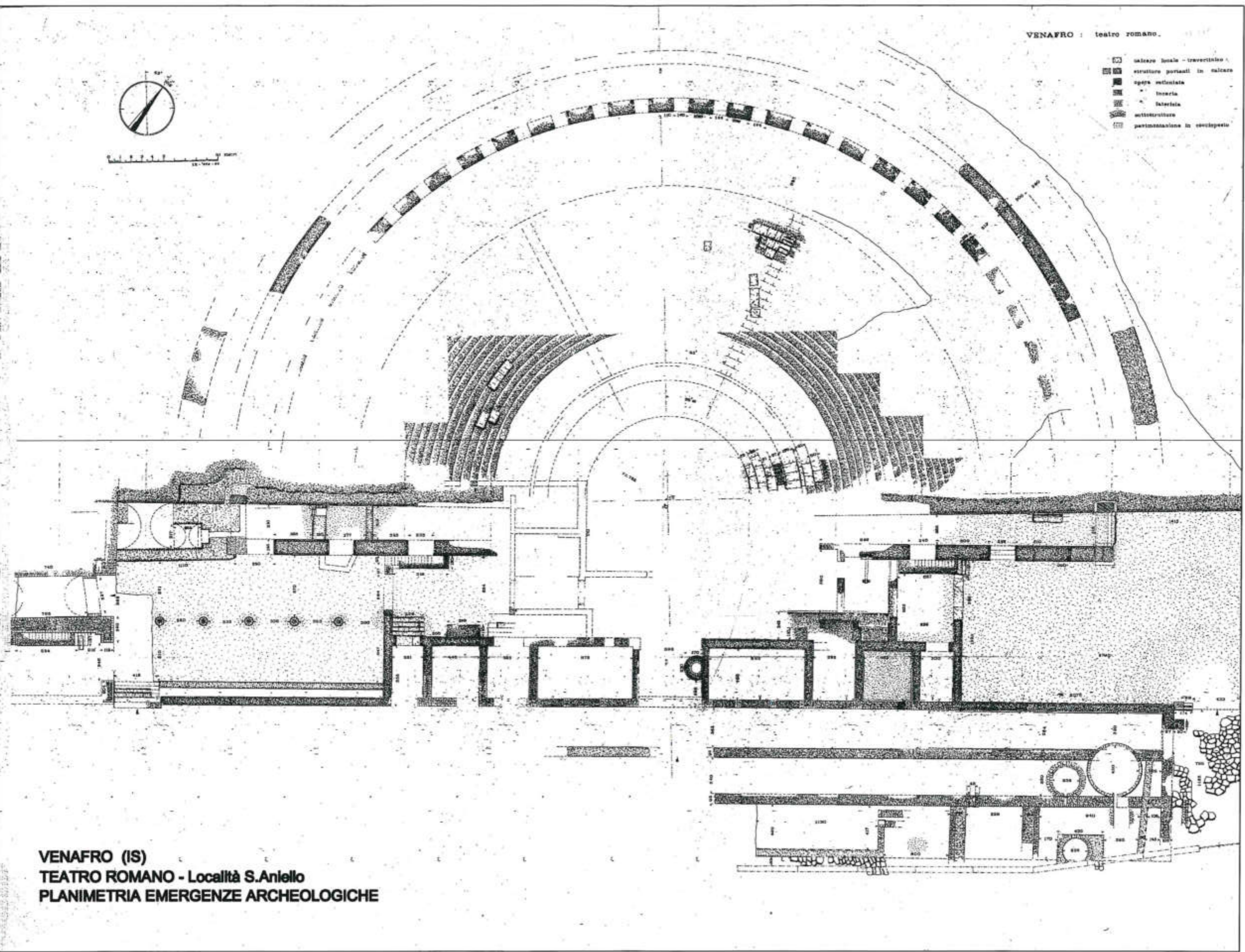
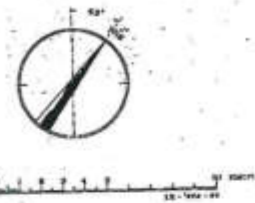

VENAFRO (IS)
TEATRO ROMANO - Località S. Aniello
PLANIMETRIA EMERGENZE ARCHEOLOGICHE

PROGETTO ABAP/03/2018

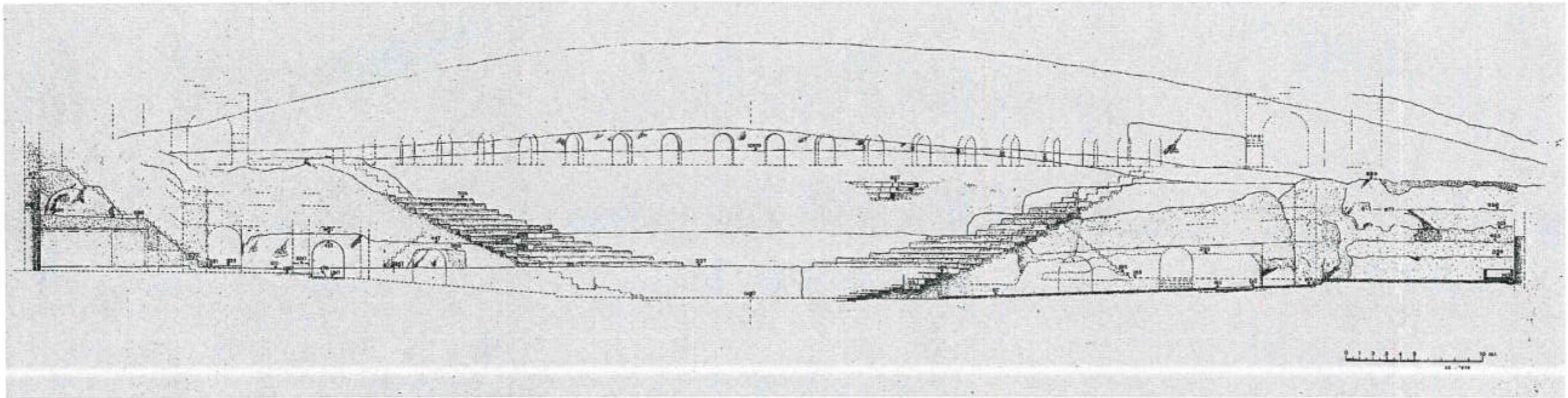

SEZIONE LONGITUDINALE ANALEMMA

PIANTA
SCALA 1:100

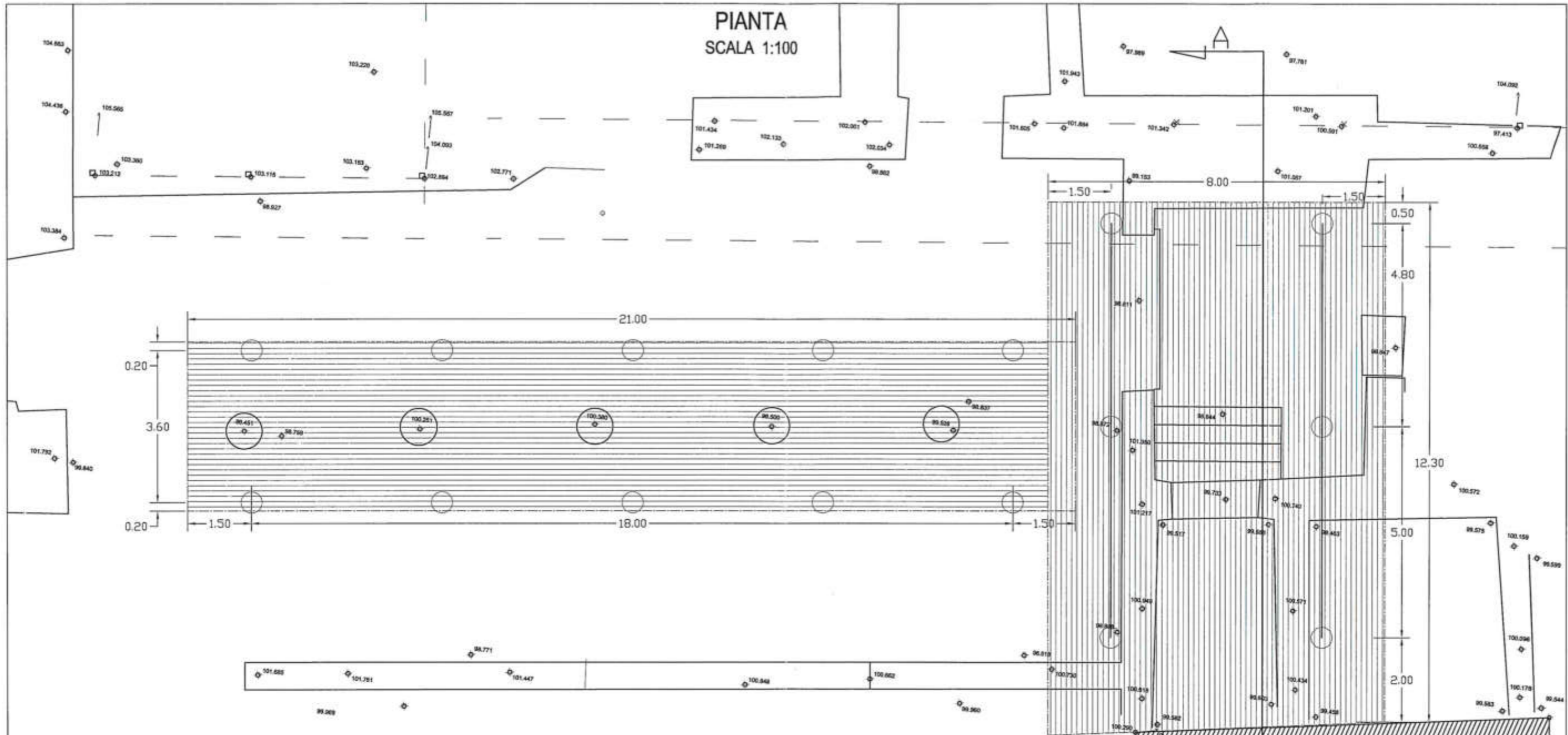

SEZIONE A-A
SCALA 1:100

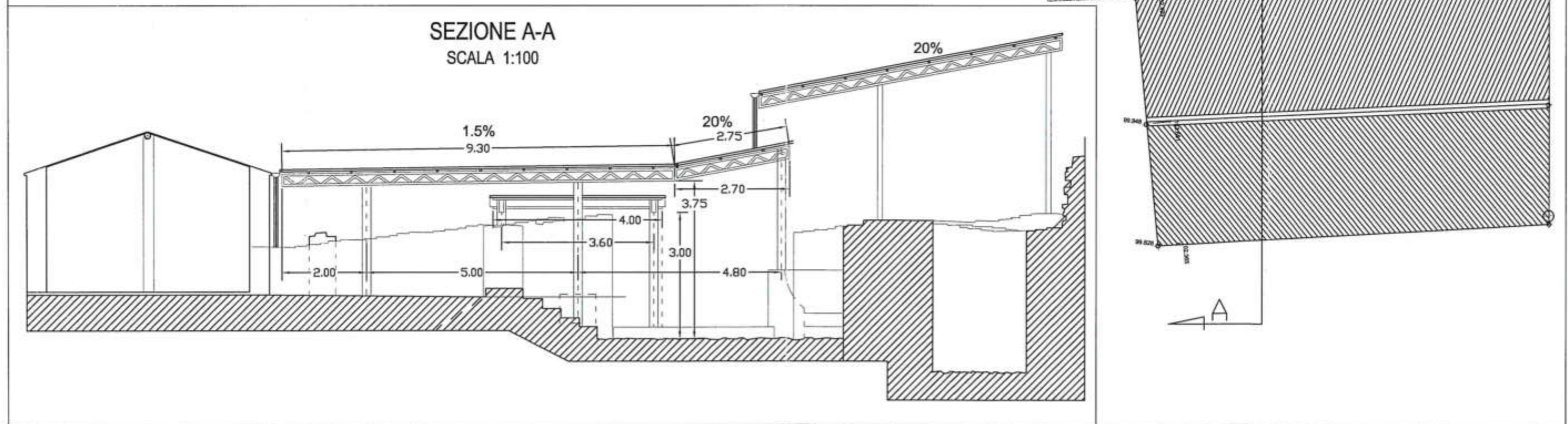

PIANTA STATO DI FATTO (SCALA 1:100)

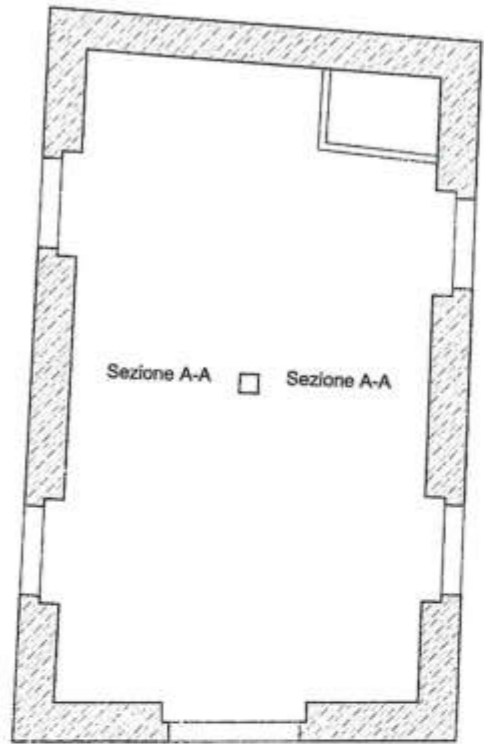

PIANTA STATO DI PROGETTO (SCALA 1:100)

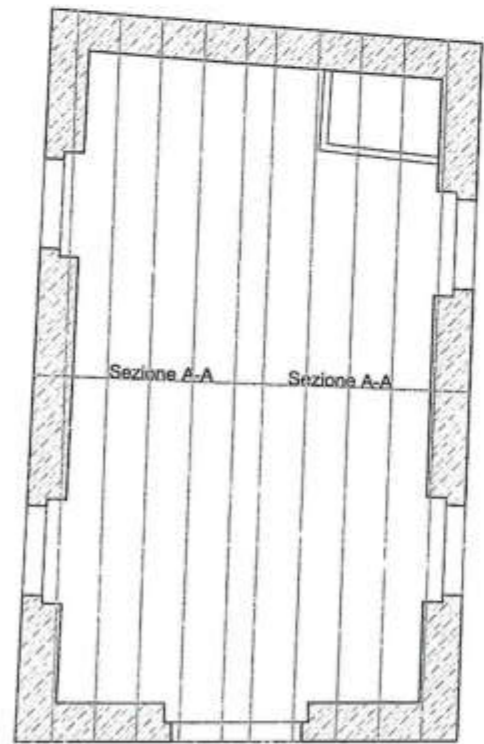

PARTICOLARE CAPRIATA
IN LEGNO DI ABETE
(SCALA 1:20)

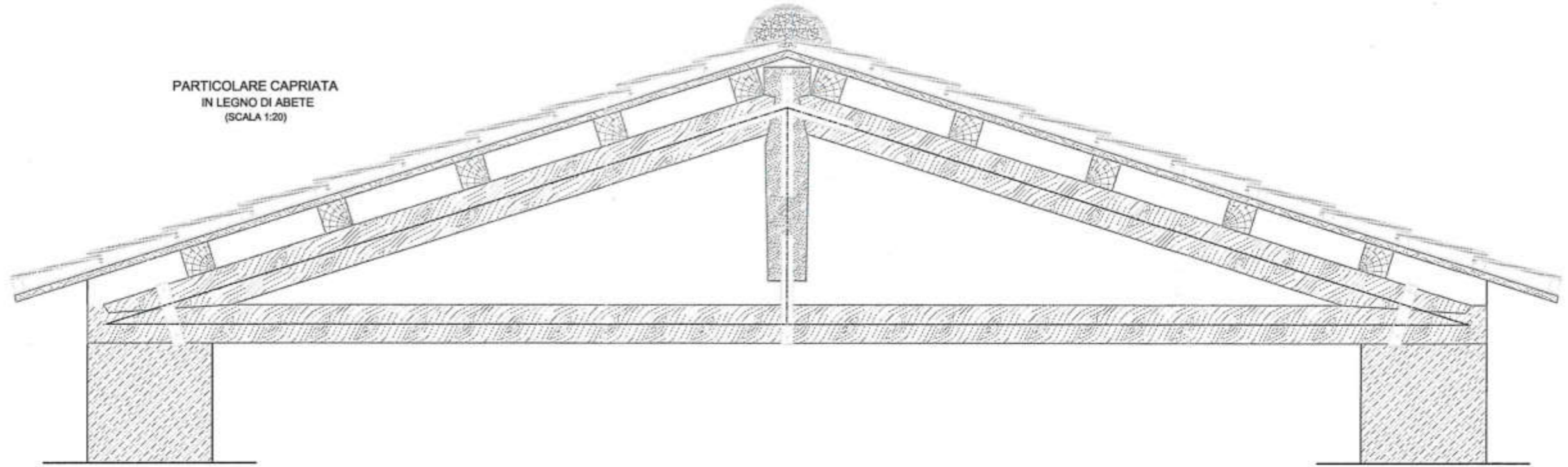

PROSPETTO SUD-OVEST (SCALA 1:100)

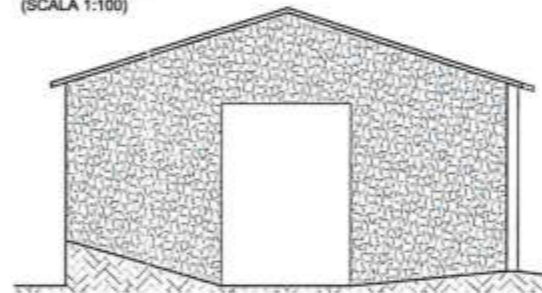

PROSPETTO SUD-EST (SCALA 1:100)

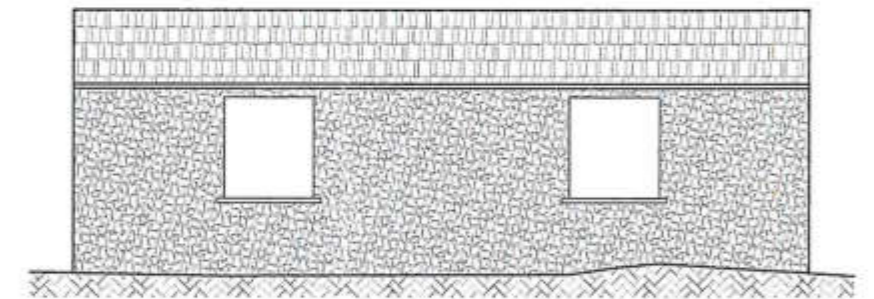

STATO DI FATTO SEZIONE A-A (SCALA 1:100)

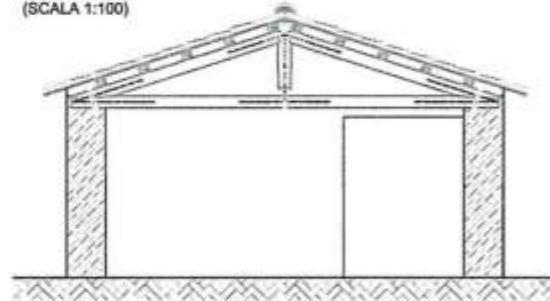

PROSPETTO NORD-OVEST (SCALA 1:100)

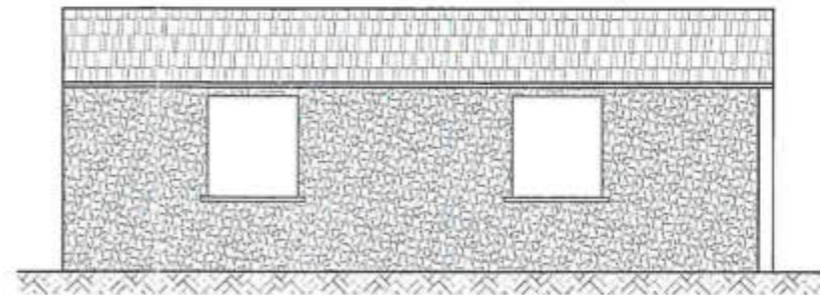

PROSPETTO NORD-EST (SCALA 1:100)

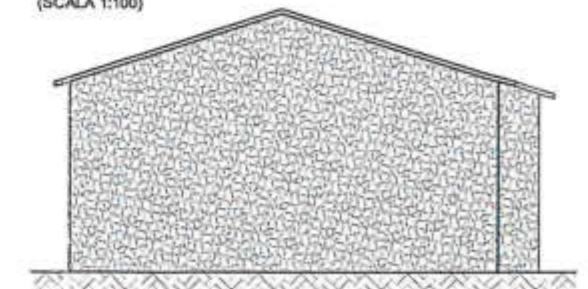

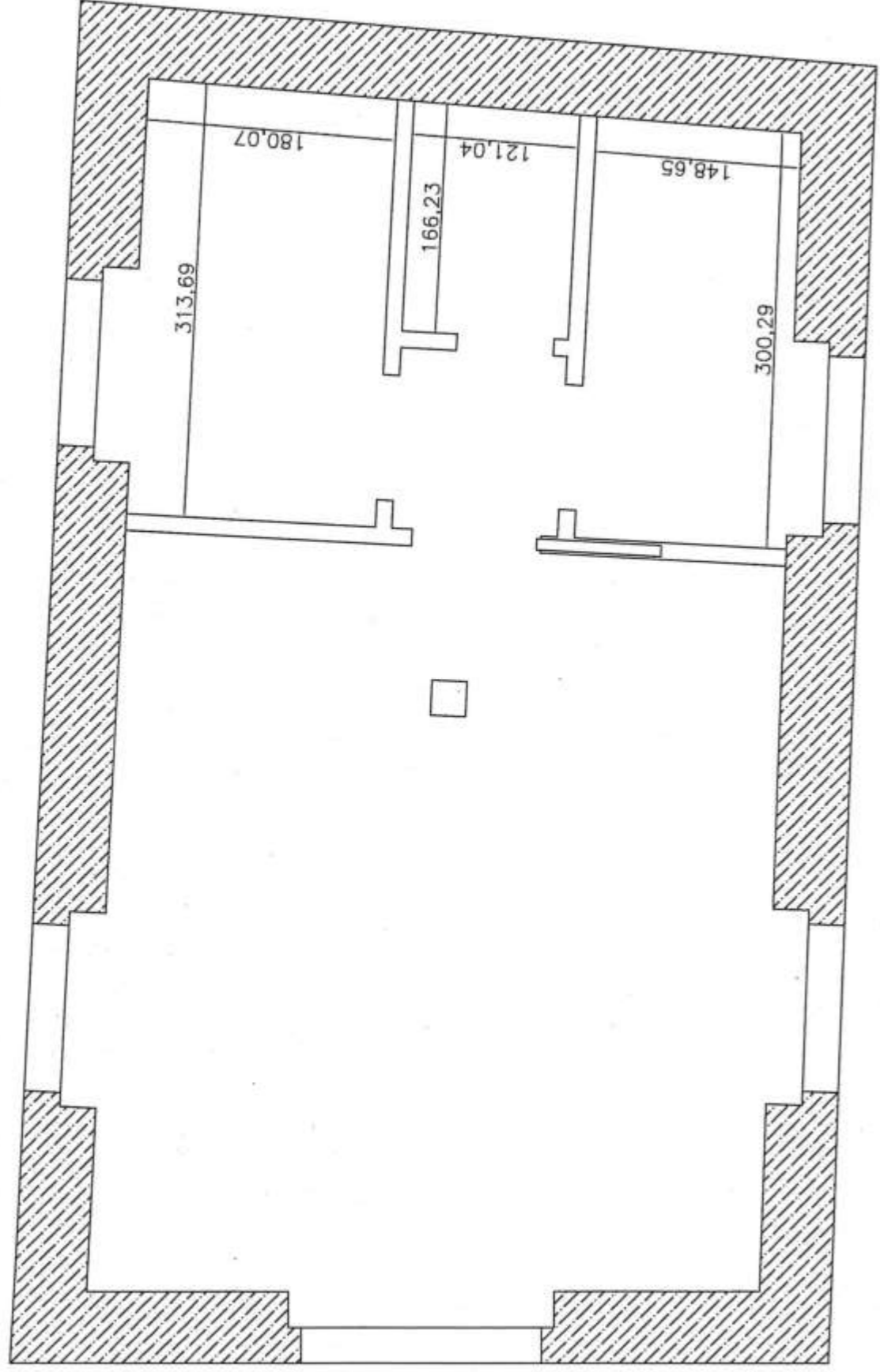

Stato di progetto - Divisori servizi igienici

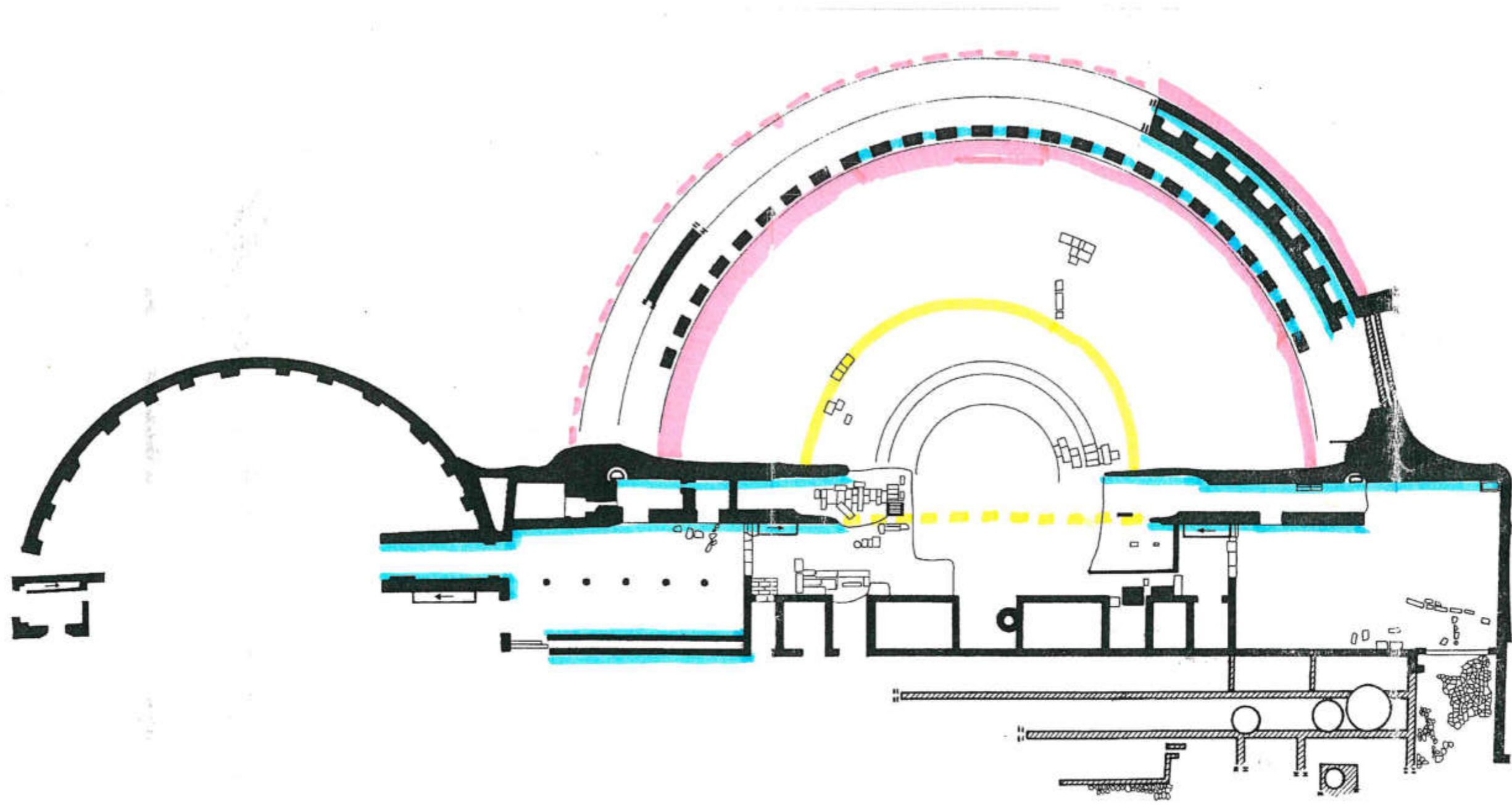

PROGETTO ABAP/03/2018

INTERVENTI:

- Scavo e recupero ima cavea
- Ripullitura summa cavea
- Ripullitura, consolidamento e fissaggio delle creste murarie

VENAFRO (IS)
TEATRO ROMANO - Località S.Aniello
TAVOLA SCHEMATICA DEGLI INTERVENTI

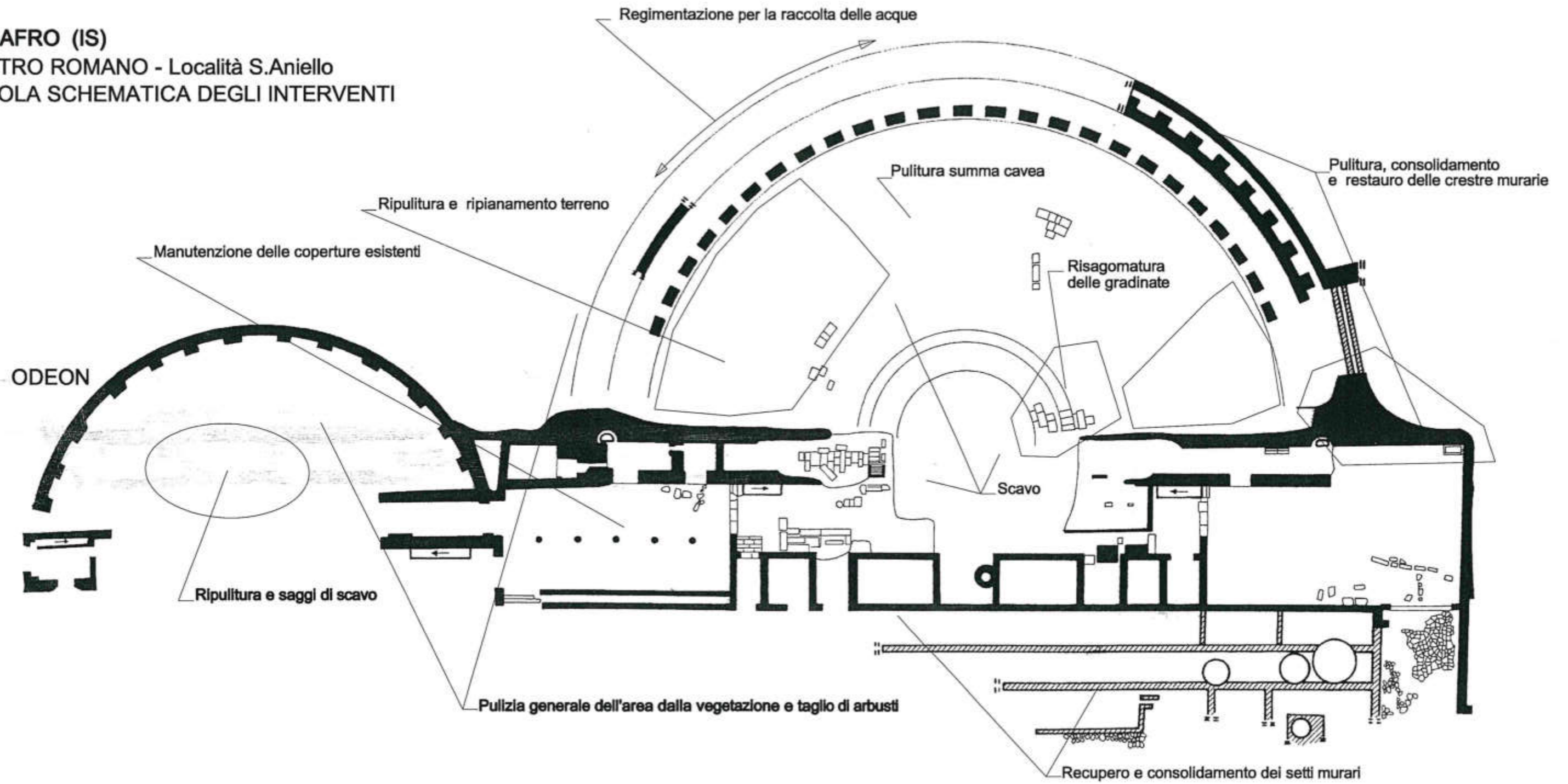

SCAVO ARCHEOLOGICO - VIA DEL CARMINE - (Venafro - IS -)



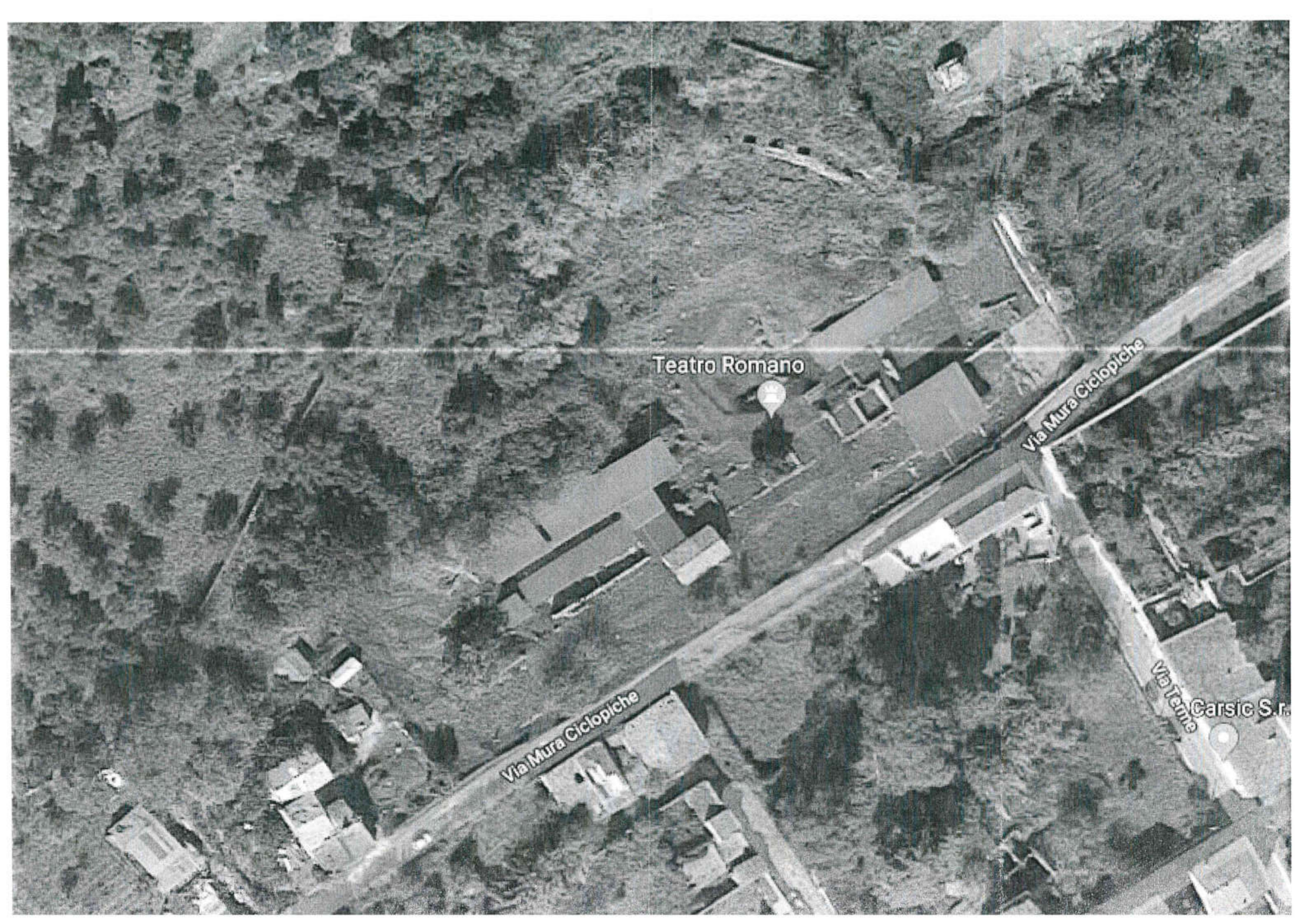

Teatro Romano

Via Mura Ciclopiche

Via Mura Ciclopiche

Via Terme

Carsic S.r.l.



Foto 1



Foto 2



Foto 3



Foto 4

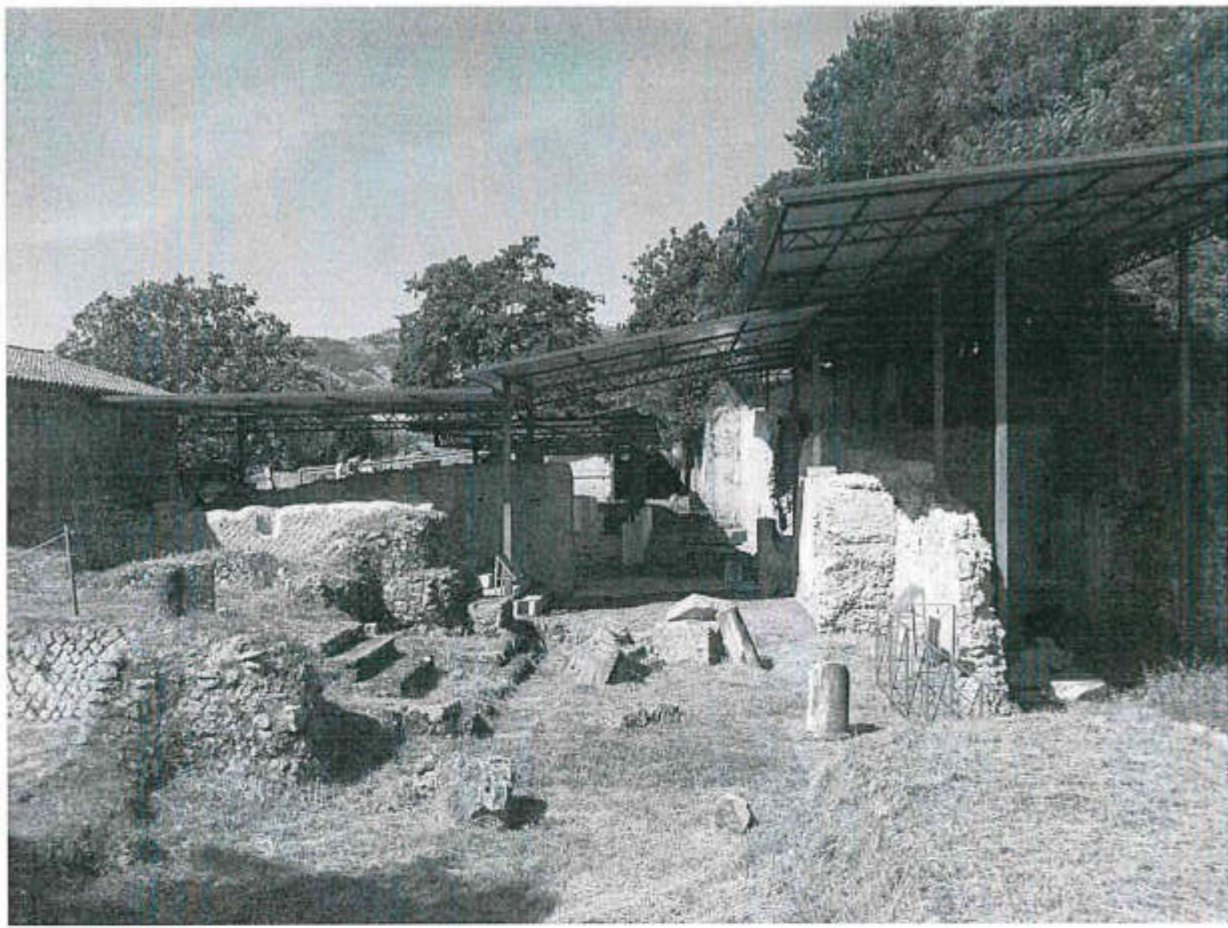

Foto 5



Foto 6



Foto 7



Foto 8



Foto 9

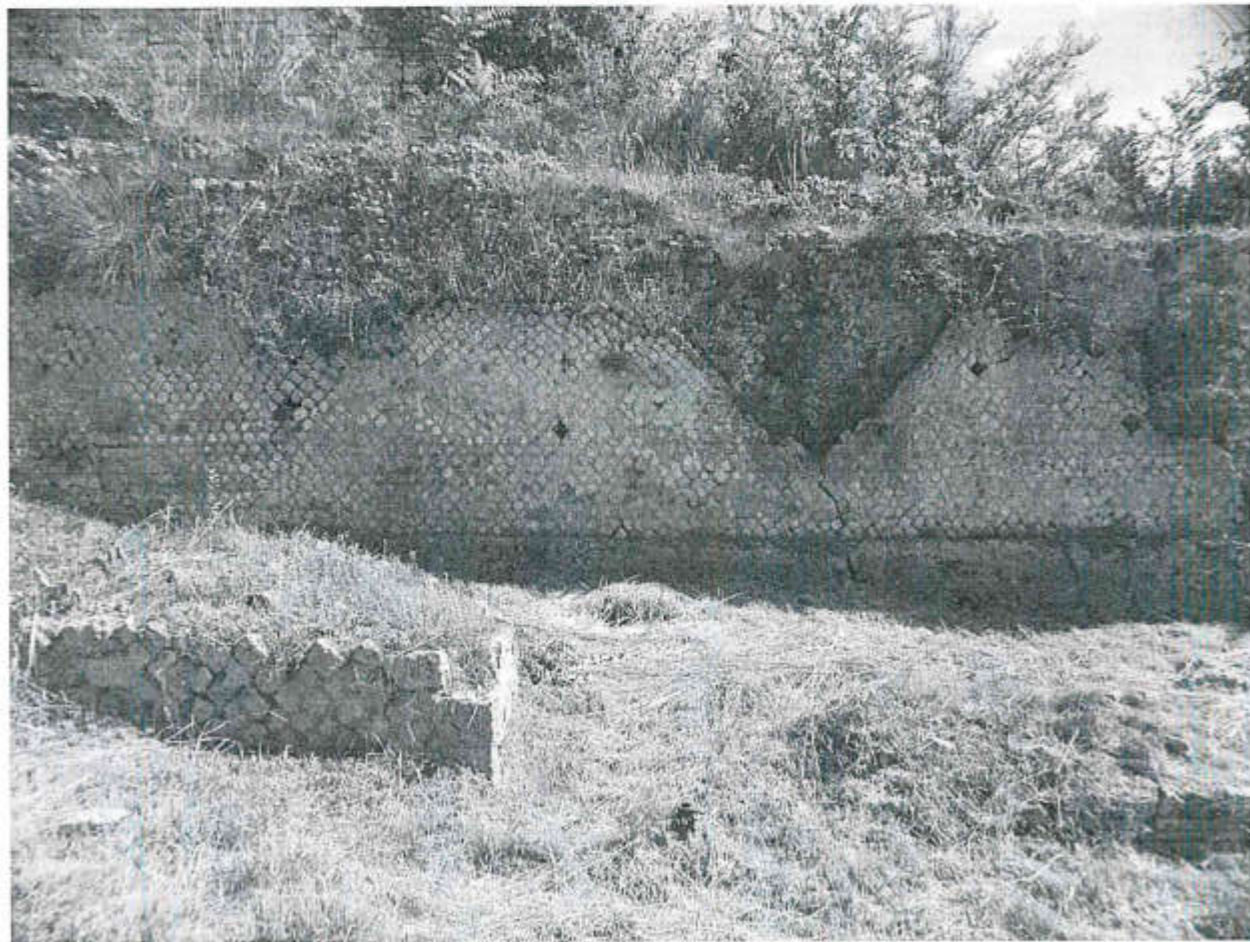

Foto 10